CONSULTANT LOGISTIQUE

Missions

Le consultant en logistique analyse le problème du client afin de lui apporter son expertise et son savoir-faire pour répondre au mieux à sa demande, tout en optimisant les coûts et délais. Ses missions sont les suivantes :

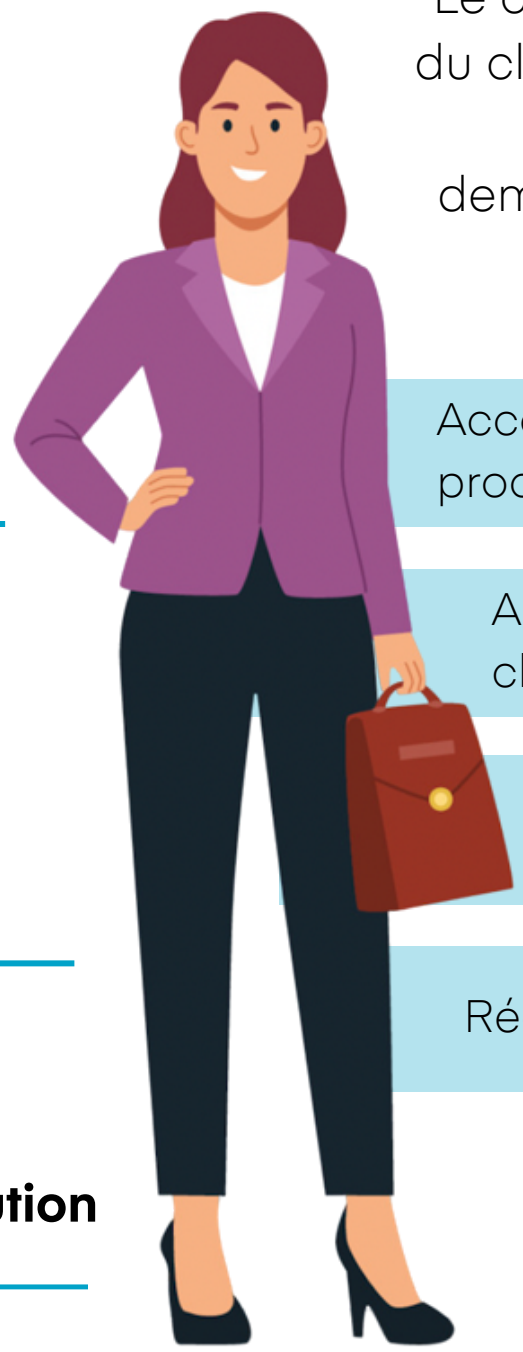

- Accompagne le client dans la gestion de son processus de transport de marchandises
- Analyse et traitement des problèmes des clients
- Gestion des contrats avec les prestataires
- Réduction des coûts et les délais au maximum

Challenge

Techniques commerciales

Anglais professionnel

Rigueur

Perspectives d'évolution

Responsable logistique

ifcvcommerce
VENTE ET SUPPORT